

—
ECO-DEX
└

AIDE CPU

LIGNE DE CUEILLETTE AUTONOME

DIN





DIN

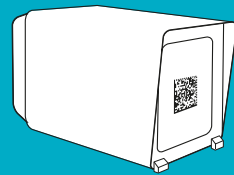

réception des boîtes PASS constituées via MC 100évo ou ACCED

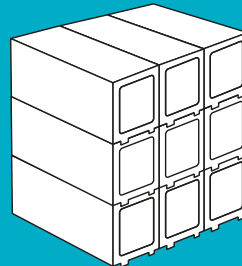

stockage des boîtes PASS



réception des dispensations

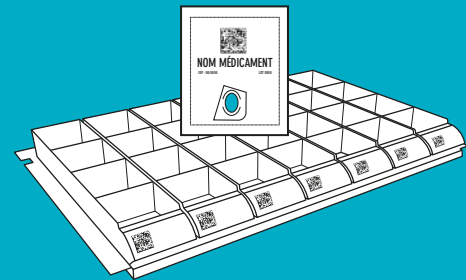

cueillette et remplissage des piluliers journaliers ou hebdomadaires

GAMME AIDE CPU

Ligne de cueillette autonome
Dispensation individuelle nominative et tracée



EHPAD



SSR



HÔPITAL/CLINIQUE



PHARMACIE

Utilisée en complément des ACCED, l'AIDE permet de **gérer le stockage et la délivrance des médicaments directement dans des sites ou services déportés**, utilisant majoritairement les formes sèches pour la Dispensation Journalière et (ou) Hebdomadaire Individuelle Nominative.

Les boîtes PASS préalablement constituées et contenant les doses unitaires tracées sont introduites dans l'armoire.

Selon le même protocole que les ACCED, les AIDE produisent des piluliers journaliers ou hebdomadaires en conformité avec les ordonnances transmises.

OPTIONS



ÉTIQUETTE ÉLECTRONIQUE PILULIER PATIENT

Très haute qualité d'affichage, mise à jour lors de la cueillette.

SACHE DE REGROUPEMENT

En complément ou en remplacement de la constitution des piluliers, les AIDE préparent les prescriptions en sachet.

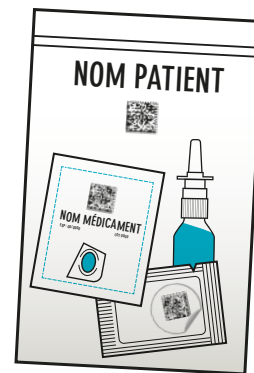

La solution ECO-DEX s'installe en parallèle de l'informatique existante.

Le logiciel MÉDIAN, installé dans les automates, gère l'interface avec les logiciels de prescriptions : COPILOTE, PSI, OSIRIS, PHARMA, HOPITAL MANAGER, GENOIS, CORA, CROSSWAY, CALYSTENE, DISPORAO ORBIS, DXCARE, CORTEXTE, CRISTAL-LINK, MILLENNIUM, CPAGE, CARIATIDE, HEXAGONE, ACTIPIDOS, QCARE, PHEDRA, SAP, SAGE, MAGH2.



	AIDE 140 CPU	AIDE 150 CPU	AIDE 160 CPU	AIDE 170 CPU	AIDE 180 CPU
FONCTION	CUEILLETTE FORMES ORALES SÈCHES				
CAPACITÉ DE STOCKAGE (RÉFÉRENCES)					
RÉFÉRENCES	200 à 300	250 à 400	300 à 500	350 à 600	400 à 700
CAPACITÉ DE STOCKAGE DES DOSES UNITAIRES (DU)					
DOSES UNITAIRES	28 000 à 32 000	37 000 à 42 000	47 000 à 53 000	56 000 à 64 000	66 000 à 75 000
CUEILLETTE (BASE 8 À 10 DOSES UNITAIRES/PATIENT/JOUR)					
PILULIERS/HEURE	90	90	90	90	90
PRODUCTION (45 HEURES/SEMAINE SUR 5 JOURS)					
PILULIERS	4 900	4 900	4 900	4 900	4 900
PRODUCTION (45 HEURES/SEMAINE SUR 6 JOURS)					
PILULIERS	5 250	5 250	5 250	5 250	5 250
DIMENSION DES AUTOMATES					
CÔTES EXTÉRIEURES	Long. 3 200 larg. 2 000 Haut. 2 500	Long. 3 600 larg. 2 000 Haut. 2 500	Long. 4 000 larg. 2 000 Haut. 2 500	Long. 4 400 larg. 2 000 Haut. 2 500	Long. 4 800 larg. 2 000 Haut. 2 500
TRANSMISSION ORDONNANCE					
Connexion au réseau informatique existant ou commande sous MÉDIAN					
SÉCURITÉ					
Gestion des autorisations d'accès > procédure d'accès personnalisable					
Fonction FIFO > premier médicament entré = premier médicament sorti (mode plein- vide)					
Gestion des dates de péremption et stocks > alerte selon seuil minimum défini					
Réintégration sécurisée des médicaments non consommés					



Rue de l'Avenir
72 650 La Milesse
Tél. 02 43 14 53 66
contact@eco-dex.fr

www.eco-dex.fr